Impact English Library™ · GROWTH SERIES 成长系列

A1

CEFR A1

Future classroom

未来的教室

BOOK 124 · 成长关键词 Future · Future classroom

Reading → Thinking → Speaking → Growing

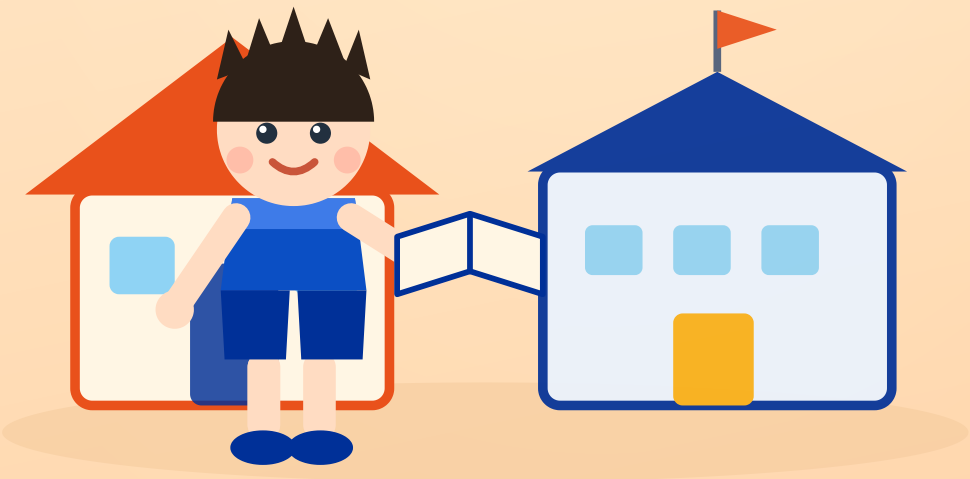

第一阶梯 · **成长意识 Growth Mindset**

认识自己 · 愿意成长 · 相信自己每天都能进步

GROWTH SERIES · 成长系列 · 10 本阶梯（当前第 124 本）

Impact English Library™ · **冲击波英语图书馆**

冲击波教育研究院 出品

微书正文 · 主课文

A1-124 Future classroom



Impy and his friends go to a future classroom. They see a smart board, tablets, and a small robot. The robot helps them with words and numbers. The children watch, listen, and answer. They say, "Learning is fun!" The teacher smiles and says, "Great job!" They learn with AI and with friends. They share, speak, and grow together.

中文对照 · Impy 和朋友们走进一间未来教室。他们看见一块智能黑板、几台平板和一个小机器人。机器人帮他们学单词和数字。孩子们认真看、认真听，还抢着回答。他们说："学习真好玩！"老师笑着说："做得好！"他们和人工智能、和朋友们一起学习。**他们一起分享、一起开口、一起成长。**

READ ALOUD **朗读节奏 · 斜杠处停顿**

Impy and his friends go to a future classroom. / They see a smart board, tablets, and a small robot. / The robot helps them with words and numbers. / The children watch, listen, and answer. / They say, "Learning is fun!" / The teacher smiles and says, "Great job!" / They learn with AI and with friends. / They share, speak, and grow together.

PHONICS **语音要点 · 3 个小提醒**

- /eɪ/ they
- /s/ see · smart · small
- 连读 they · see · smart

58	8	7.2	10	1
词数 WORDS	句数 SENTENCES	平均句长 AVG	最长句 MAX	段落 PARAGRAPH

核心词汇 · 8 词

A1 Core Vocabulary · 8 Words from This Book

T
they
/ðeɪ/
他们

S
see
/siː/
看见

S
smart
/smɑːt/
聪明的

S
small
/smɔːl/
小的

R
robot
/ˈrəʊbɒt/
机器人

H
helps
/helps/
帮助

W
words
/wɜːdz/
词语

C
children
/ˈtʃɪldrən/
孩子们

词汇说明 · 这 8 个词全部出自本册正文，孩子听完朗读就能在课文里逐个指出来。they / see 是本册最常出现的两个词，children 是本册的关键词——孩子们。不要求拼写，先做到「听得懂、说得出」。

本课高频句型 · 3 个可迁移句式

They see a — They see a smart board, tablets, and a small robot

They say, "Learning — They say, "Learning is fun!"

They learn with — They learn with AI and with friends

阅读理解 · 3 题

Literal · Inferential · Reflective

1 事实题 LITERAL

What happens at the beginning?

故事一开始发生了什么？（答案就在课文第一句里，找一找。）

2 信息题 INFERENTIAL

What does Impy say at the end?

最后一句话，Impy 说的是什么？（答案就在课文最后一句里。）

3 思考题 REFLECTIVE

What about you? Tell us in your own words.

那你自己呢？今天有没有像 Impy 一样教室的桌子会自己动？（没有标准答案，说出自己的真实生活就好。）

先唤醒 · 再互动 · 最后回应

练说三级台阶 · Awaken · Interact · Respond

LEVEL 1 跟读 Awaken · 唤醒

Repeat after me. 听一句，跟一句。

- They see a smart board, tablets, and a small robot
- The children watch, listen, and answer
- Future classroom

LEVEL 2 替换练习 Interact · 互动

The robot helps them with words and numbers → 换一个词，说一句新的。

> 为什么叫「互动」？这一级，孩子开始与听到的词进行最初步的互动：**句子主干不变，只去思考替换那个可以灵活变化的单词**。这种轻度的「主干不变之替换魔法」，就是互动的开始——孩子在开口的瞬间思考，从而形成**结构性记忆痕迹**：记住的不是一句孤零零的话，而是一个可以无限生长的句型。

- The robot helps them with words and numbers
- They say, "Learning is fun!"
- They learn with AI and with friends

LEVEL 3 个人表达 Respond · 回应

What about you? Future classroom

- Future classroom
- They see a smart board, tablets, and a small robot
- The teacher smiles and says, "Great job!"

家长引导 · 这三级台阶就是 AIR 方法：**先唤醒**（听懂）→ **再互动**（模仿）→ **最后回应**（说出自己的生活）。 Level 1 只要求跟读出声；Level 2 主干不变、只换一个词，是孩子与语言最初步的互动，帮孩子形成结构性记忆痕迹；Level 3 让孩子说自己的真实生活。 全书只用启蒙阶段最稳的几种说法：**I try / I practice / I can / I will**。建议每天 5 分钟，先听后说，不纠正发音、不打断。

成长任务 · 四步

Think · Speak · Act · Reflect

THINK

想一想 Think

今天，我做了哪一件「一开始不会、后来会了」的小事？（比如：教室的桌子会自己动。）

SPEAK

说一说 Speak

对家人大声说一句：**They share, speak, and grow together**（他们一起分享、一起开口、一起成长。）

ACT

做一做 Act

把今天学会的那件小事再做一遍，然后大声说一句：**They see a smart board, tablets, and a small robot**

REFLECT

反思 Reflect

今天我往前长了一点点吗？给自己画一颗星星 ⭐ 吧。

THIS WEEK I WILL · 本周成长承诺

Today I will say: "Future classroom."

今天我要说：未来教室。

成长价值 · 本书属成长系列第一阶梯「成长意识」。孩子先要知道：**Impy and his friends go to a future classroom**——这是所有成长的起点。 任务不评判对错，只鼓励「今天比昨天进步一点点」。

家长参考答案 · 使用说明

Answer Key & 30-Second Guide · A1-124

今晚 3 分钟，只做三件事： ① **看图** —— 让孩子说说图上是谁、在做什么； ② **听音** —— 扫码进在线版，跟着把 8 句听完（47.98 秒，可点某一句单独复读）； ③ **开口** —— 合上页面，说一句 *The robot helps them with words and numbers.*，或用中文讲讲自己今天做到的一件难事。 不用背单词，不用打卡，不用把题做完。**听懂了、肯开口，这一本就算读完了。**

READING TASKS · 三道理解题参考答案

1 事实题 LITERAL

They see a smart board, tablets, and a small robot

他们看见一块智能黑板、几台平板和一个小机器人。

题目：What happens at the beginning?

2 信息题 INFERENTIAL

They share, speak, and grow together

他们一起分享、一起开口、一起成长。

题目：What does Impy say at the end?

3 思考题 REFLECTIVE

The children watch, listen, and answer

孩子们认真看、认真听，还抢着回答。

题目：What about you? Tell us in your own words.

8 句课文中英对照见本册第 02 页「微书正文 · 主课文」，这里不再重复。 第 03 页有 8 个核心词与音标，第 05 页是练说三级台阶（AIR：先唤醒 · 再互动 · 最后回应），第 06 页是成长任务四步。

ONLINE VERSION · 在线版

朗读 / 逐句点读 / 答案折叠 / Impy Radio 播客 / 巩固动画 / 三关通关挑战，都在在线版里。

https://ilaa.online/reading/microbooks/a1/book124-k5d8w/

微信扫一扫或输入网址直接打开，**无需登录、无需兑换码**。

手机打开会自动适配屏幕，可直接点读、听播客、做通关挑战。