Impact English Library™ · GROWTH SERIES 成长系列

A1

CEFR A1

Smart glasses

智能眼镜

BOOK 123 · 成长关键词 Technology · Smart glasses

Reading → Thinking → Speaking → Growing

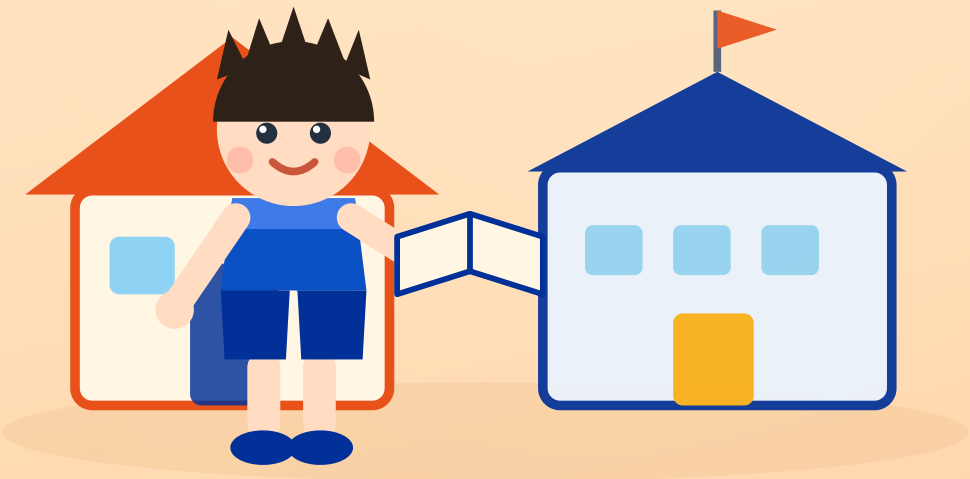

第一阶梯 · **成长意识 Growth Mindset**

认识自己 · 愿意成长 · 相信自己每天都能进步

GROWTH SERIES · 成长系列 · 10 本阶梯（当前第 123 本）

微书正文 · 主课文

A1-123 Smart glasses

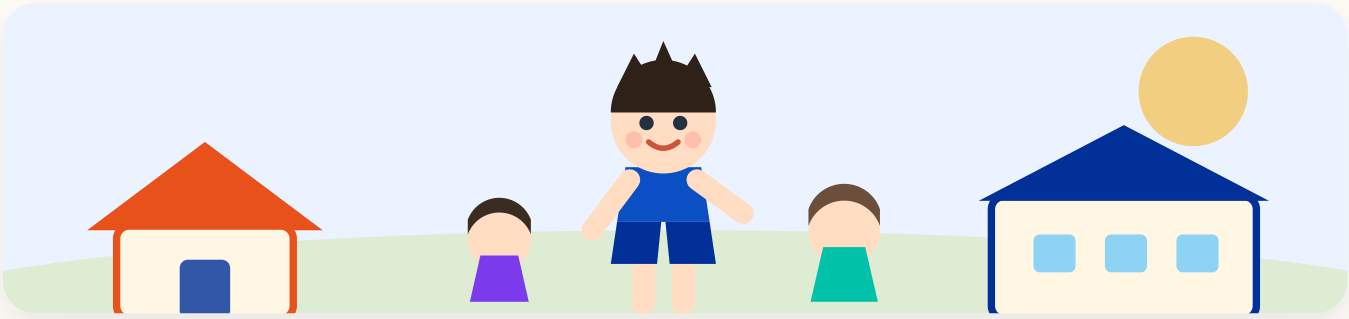

Impy and his friends try on smart glasses. The glasses can show maps, words, and fun facts. They see buildings, animals, and stars. The glasses can also help us read and learn. Impy says, "Smart glasses are cool and very useful!" They are excited about the future!

中文对照 · Impy 和朋友们试戴智能眼镜。这副眼镜能显示地图、单词和有趣的小知识。他们看到了高楼、动物和星星。眼镜还能帮我们阅读和学习。Impy 说：“智能眼镜又酷又好用！”**他们对未来充满期待！**

READ ALOUD **朗读节奏 · 斜杠处停顿**

Impy and his friends try on smart glasses. / The glasses can show maps, words, and fun facts. / They see buildings, animals, and stars. / The glasses can also help us read and learn. / Impy says, "Smart glasses are cool and very useful!" / They are excited about the future!

PHONICS **语音要点 · 3 个小提醒**

- /ɑ:/ smart · glasses
- /z/ friends · glasses · words
- 连读 friends · try · smart

47	6	7.8	9	1
词数 WORDS	句数 SENTENCES	平均句长 AVG	最长句 MAX	段落 PARAGRAPH

核心词汇 · 8 词

A1 Core Vocabulary · 8 Words from This Book

F **friends**
/frendz/
朋友们

T **try**
/traɪ/
尝试

S **smart**
/smɑːt/
聪明的

G **glasses**
/ˈglɑːsɪz/
眼镜

S **show**
/ʃəʊ/
展示

M **maps**
/mæp/
地图

W **words**
/wɜːdz/
词语

F **fun**
/fʌn/
有趣

词汇说明 · 这 8 个词全部出自本册正文，孩子听完朗读就能在课文里逐个指出来。**friends / try** 是本册最常出现的两个词，**fun** 是本册的关键词——有趣。不要求拼写，先做到「听得懂、说得出」。

本课高频句型 · 3 个可迁移句式

They see buildings, They see buildings, animals, and stars

They are excited They are excited about the future!

Impy and his Impy and his friends try on smart glasses

阅读理解 · 3 题

Literal · Inferential · Reflective

1 事实题 LITERAL

What happens at the beginning?

故事一开始发生了什么？（答案就在课文第一句里，找一找。）

2 信息题 INFERENTIAL

What does Impy say at the end?

最后一句话，Impy 说的是什么？（答案就在课文最后一句里。）

3 思考题 REFLECTIVE

What about you? Tell us in your own words.

那你自己呢？今天有没有像 Impy 一样戴上眼镜，眼前浮出字幕？（没有标准答案，说出自己的真实生活就好。）

先唤醒 · 再互动 · 最后回应

练说三级台阶 · Awaken · Interact · Respond

LEVEL 1 跟读 Awaken · 唤醒

Repeat after me. 听一句，跟一句。

- Impy and his friends try on smart glasses
- They see buildings, animals, and stars
- Smart glasses

LEVEL 2 替换练习 Interact · 互动

The glasses can show maps, words, and fun facts → 换一个词，说一句新的。

> 为什么叫「互动」？这一级，孩子开始与听到的词进行最初步的互动：**句子主干不变，只去思考替换那个可以灵活变化的单词**。这种轻度的「主干不变之替换魔法」，就是互动的开始——孩子在开口的瞬间思考，从而形成**结构性记忆痕迹**：记住的不是一句孤零零的话，而是一个可以无限生长的句型。

- The glasses can show maps, words, and fun facts
- The glasses can also help us read and learn
- They are excited about the future!

LEVEL 3 个人表达 Respond · 回应

What about you? Smart glasses

- Smart glasses
- Impy and his friends try on smart glasses
- Impy says, "Smart glasses are cool and very useful!"

家长引导 · 这三级台阶就是 AIR 方法：**先唤醒**（听懂）→ **再互动**（模仿）→ **最后回应**（说出自己的生活）。Level 1 只要求跟读出声；Level 2 主干不变、只换一个词，是孩子与语言最初步的互动，帮孩子形成结构性记忆痕迹；Level 3 让孩子说自己的真实生活。 全书只用启蒙阶段最稳的几种说法：**I try / I practice / I can / I will**。建议每天 5 分钟，先听后说，不纠正发音、不打断。

成长任务 · 四步

Think · Speak · Act · Reflect

THINK

想一想 Think

今天，我做了哪一件「一开始不会、后来会了」的小事？（比如：戴上眼镜，眼前浮出字幕。）

SPEAK

说一说 Speak

对家人大声说一句：**They are excited about the future!**（他们对未来充满期待！）

ACT

做一做 Act

把今天学会的那件小事再做一遍，然后大声说一句：**Impy and his friends try on smart glasses**

REFLECT

反思 Reflect

今天我往前长了一点点吗？给自己画一颗星星 ⭐ 吧。

THIS WEEK I WILL · 本周成长承诺

Today I will say: "Smart glasses."

今天我要说：智能眼镜。

成长价值 · 本书属成长系列第一阶梯「成长意识」。孩子先要知道：**Impy and his friends try on smart glasses**——这是所有成长的起点。 任务不评判对错，只鼓励「今天比昨天进步一点点」。

家长参考答案 · 使用说明

Answer Key & 30-Second Guide · A1-123

今晚 3 分钟，只做三件事： ① **看图** —— 让孩子说说图上是谁、在做什么； ② **听音** —— 扫码进在线版，跟着把 6 句听完（42.10 秒，可点某一句单独复读）； ③ **开口** —— 合上页面，说一句 *They see buildings, animals, and stars.*，或用中文讲讲自己今天做到的一件难事。 不用背单词，不用打卡，不用把题做完。**听懂了、肯开口，这一本就算读完了。**

READING TASKS · 三道理解题参考答案

1 事实题 LITERAL

Impy and his friends try on smart glasses

Impy 和朋友们试戴智能眼镜。

题目：What happens at the beginning?

2 信息题 INFERENTIAL

They are excited about the future!

他们对未来充满期待。

题目：What does Impy say at the end?

3 思考题 REFLECTIVE

They see buildings, animals, and stars

他们看到了高楼、动物和星星。

题目：What about you? Tell us in your own words.

6 句课文中英对照见本册第 02 页「微书正文 · 主课文」，这里不再重复。 第 03 页有 8 个核心词与音标，第 05 页是练说三级台阶（AIR：先唤醒 · 再互动 · 最后回应），第 06 页是成长任务四步。

ONLINE VERSION · 在线版

朗读 / 逐句点读 / 答案折叠 / Impy Radio 播客 / 巩固动画 / 三关通关挑战，都在在线版里。

https://ilaa.online/reading/microbooks/a1/book123-x3d3x/

微信扫一扫或输入网址直接打开，**无需登录、无需兑换码**。

手机打开会自动适配屏幕，可直接点读、听播客、做通关挑战。