Impact English Library™ · GROWTH SERIES 成长系列

A1

CEFR A1

My robot friend

我的机器人朋友

BOOK 122 · 成长关键词 Technology · My robot friend

Reading → Thinking → Speaking → Growing

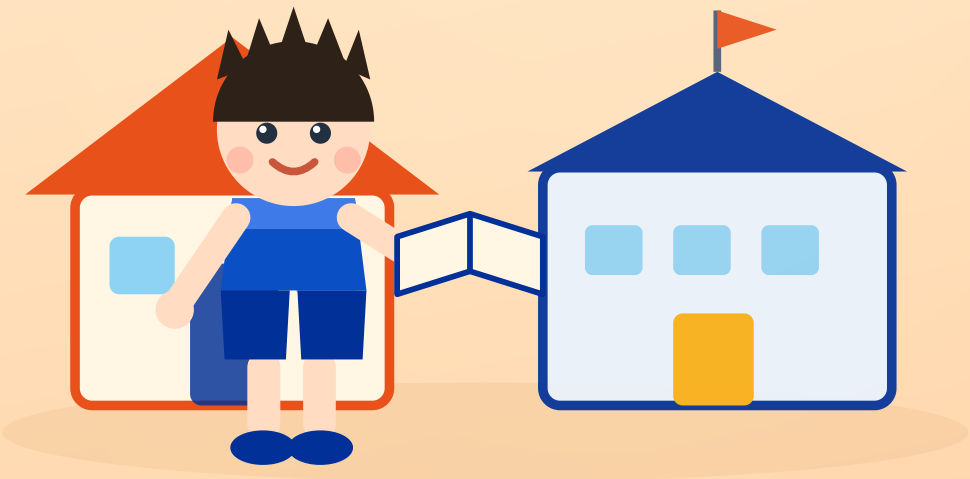

第一阶梯 · 成长意识 Growth Mindset

认识自己 · 愿意成长 · 相信自己每天都能进步

GROWTH SERIES · 成长系列 · 10 本阶梯（当前第 122 本）

微书正文 · 主课文

A1-122 My robot friend

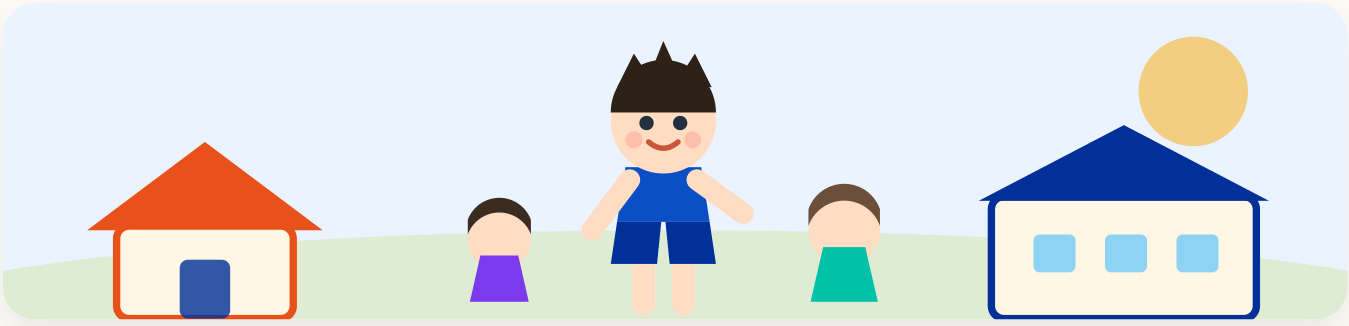

Impy and his friends see a robot. The robot can talk and move. It helps them clean the classroom. It helps them find books. The children say, "Thank you!" They learn that a friend can be smart. A good friend is also kind.

中文对照 · Impy 和朋友们看见一个机器人。这个机器人会说话、会动。它帮他们打扫教室。它帮他们找书。孩子们说：“谢谢你！”他们明白了：朋友可以很聪明。**好朋友也很善良。**

READ ALOUD **朗读节奏 · 斜杠处停顿**

Impy and his friends see a robot. / The robot can talk and move. / It helps them clean the classroom. / It helps them find books. / The children say, "Thank you!" / They learn that a friend can be smart. / A good friend is also kind.

PHONICS **语音要点 · 3 个小提醒**

/uː/ move · classroom

/k/ talk · clean · classroom

连读 robot · talk · move

43	7	6.1	8	1
词数 WORDS	句数 SENTENCES	平均句长 AVG	最长句 MAX	段落 PARAGRAPH

核心词汇 · 8 词

A1 Core Vocabulary · 8 Words from This Book

R
robot
/ˈrəʊbɒt/
机器人

T
talk
/tɔːk/
交谈

M
move
/muːv/
移动

H
helps
/helps/
帮助

C
clean
/kliːn/
干净

C
classroom
/ˈklɑːsruːm/
教室

F
find
/faɪnd/
找到

B
books
/bʊk/
书

词汇说明 · 这 8 个词全部出自本册正文，孩子听完朗读就能在课文里逐个指出来。**robot / talk** 是本册最常出现的两个词，**books** 是本册的关键词——书。不要求拼写，先做到「听得懂、说得出」。

本课高频句型 · 3 个可迁移句式

They learn that They learn that a friend can be smart

The robot can The robot can talk and move

It helps them It helps them clean the classroom

阅读理解 · 3 题

Literal · Inferential · Reflective

1 事实题 LITERAL

What happens at the beginning?

故事一开始发生了什么？（答案就在课文第一句里，找一找。）

2 信息题 INFERENTIAL

What does Impy say at the end?

最后一句话，Impy 说的是什么？（答案就在课文最后一句里。）

3 思考题 REFLECTIVE

What about you? Tell us in your own words.

那你自己呢？今天有没有像 Impy 一样机器人学会了叫他的名字？（没有标准答案，说出自己的真实生活就好。）

先唤醒 · 再互动 · 最后回应

练说三级台阶 · Awaken · Interact · Respond

LEVEL 1 跟读 Awaken · 唤醒

Repeat after me. 听一句，跟一句。

- The robot can talk and move
- It helps them find books
- My robot friend

LEVEL 2 替换练习 Interact · 互动

It helps them clean the classroom → 换一个词，说一句新的。

> 为什么叫「互动」？这一级，孩子开始与听到的词进行最初步的互动：**句子主干不变，只去思考替换那个可以灵活变化的单词**。这种轻度的「主干不变之替换魔法」，就是互动的开始——孩子在开口的瞬间思考，从而形成**结构性记忆痕迹**：记住的不是一句孤零零的话，而是一个可以无限生长的句型。

- It helps them clean the classroom
- The children say, "Thank you!"
- A good friend is also kind

LEVEL 3 个人表达 Respond · 回应

What about you? My robot friend

- My robot friend
- The robot can talk and move
- They learn that a friend can be smart

家长引导 · 这三级台阶就是 AIR 方法：**先唤醒**（听懂）→ **再互动**（模仿）→ **最后回应**（说出自己的生活）。 Level 1 只要求跟读出声；Level 2 主干不变、只换一个词，是孩子与语言最初步的互动，帮孩子形成结构性记忆痕迹；Level 3 让孩子说自己的真实生活。 全书只用启蒙阶段最稳的几种说法：**I try / I practice / I can / I will**。建议每天 5 分钟，先听后说，不纠正发音、不打断。

成长任务 · 四步

Think · Speak · Act · Reflect

THINK

想一想 Think

今天，我做了哪一件「一开始不会、后来会了」的小事？（比如：机器人学会了叫他的名字。）

SPEAK

说一说 Speak

对家人大声说一句：**A good friend is also kind**（好朋友也很善良。）

ACT

做一做 Act

把今天学会的那件小事再做一遍，然后大声说一句：**The robot can talk and move**

REFLECT

反思 Reflect

今天我往前长了一点点吗？给自己画一颗星星 ⭐ 吧。

THIS WEEK I WILL · 本周成长承诺

Today I will say: "My robot friend."

今天我要说：我的机器人朋友。

成长价值 · 本书属成长系列第一阶梯「成长意识」。孩子先要知道：**Impy and his friends see a robot**——这是所有成长的起点。 任务不评判对错，只鼓励「今天比昨天进步一点点」。

家长参考答案 · 使用说明

Answer Key & 30-Second Guide · A1-122

今晚 3 分钟，只做三件事： ① **看图** —— 让孩子说说图上是谁、在做什么； ② **听音** —— 扫码进在线版，跟着把 7 句听完（37.85 秒，可点某一句单独复读）； ③ **开口** —— 合上页面，说一句 *It helps them clean the classroom.*，或用中文讲讲自己今天做到的一件难事。 不用背单词，不用打卡，不用把题做完。**听懂了、肯开口，这一本就算读完了。**

READING TASKS · 三道理解题参考答案

1 事实题 LITERAL

The robot can talk and move

这个机器人会说话、会动。

题目：What happens at the beginning?

2 信息题 INFERENTIAL

A good friend is also kind

好朋友也很善良。

题目：What does Impy say at the end?

3 思考题 REFLECTIVE

It helps them find books

它帮他们找书。

题目：What about you? Tell us in your own words.

7 句课文中英对照见本册第 02 页「微书正文 · 主课文」，这里不再重复。 第 03 页有 8 个核心词与音标，第 05 页是练说三级台阶（AIR：先唤醒 · 再互动 · 最后回应），第 06 页是成长任务四步。

ONLINE VERSION · 在线版

朗读 / 逐句点读 / 答案折叠 / Impy Radio 播客 / 巩固动画 / 三关通关挑战，都在在线版里。

https://ilaa.online/reading/microbooks/a1/book122-pac3m/

微信扫一扫或输入网址直接打开，**无需登录、无需兑换码**。

手机打开会自动适配屏幕，可直接点读、听播客、做通关挑战。