Impact English Library™ · GROWTH SERIES 成长系列

A1

CEFR A1

A visit to London

伦敦之行

BOOK 116 · 成长关键词 Travel · A visit to London

Reading → Thinking → Speaking → Growing

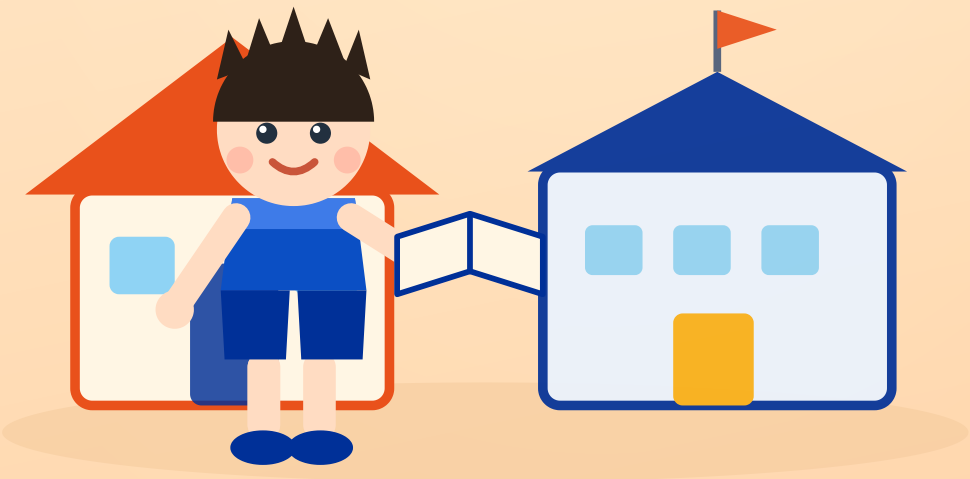

第一阶梯 · **成长意识 Growth Mindset**

认识自己 · 愿意成长 · 相信自己每天都能进步

GROWTH SERIES · 成长系列 · 10 本阶梯（当前第 116 本）

微书正文 · 主课文

A1-116 A visit to London

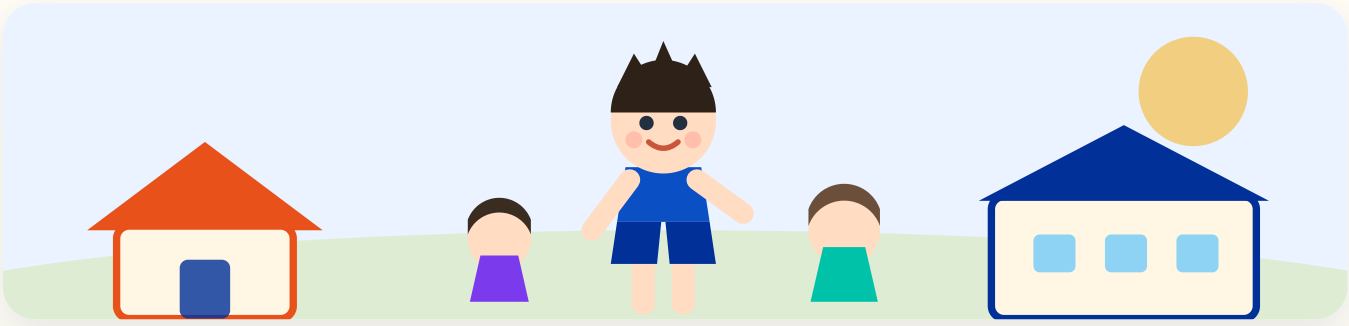

Impy and his friends are visiting London. They want to see famous places. They see Big Ben, the London Eye, a red bus, and a phone box. They walk along the River Thames.

中文对照 · Impy 和朋友们在游览伦敦。他们想看看有名的地方。他们看到了大本钟、伦敦眼、红色巴士和电话亭。**他们沿着泰晤士河散步。**

READ ALOUD **朗读节奏 · 斜杠处停顿**

Impy and his friends are visiting London. / They want to see famous places. / They see Big Ben, the London Eye, a red bus, and a phone box. / They walk along the River Thames.

微书正文 · 主课文

A1-116 A visit to London

They take photos and eat fish and chips. They learn that London is the capital city of the United Kingdom. They say, Thank you, London! We had a great day! We love learning about the world together!

中文对照 · 他们拍照，还吃了炸鱼薯条。他们知道伦敦是英国的首都。他们说："谢谢你，伦敦！我们度过了很棒的一天！" **我们喜欢一起认识这个世界！**

READ ALOUD **朗读节奏 · 斜杠处停顿**

They take photos and eat fish and chips. / They learn that London is the capital city of the United Kingdom. / They say, Thank you, London! We had a great day! / We love learning about the world together!

PHONICS **语音要点 · 3 个小提醒**

/eɪ/ they · famous · places

/s/ see · famous · places

连读 they · want · see

70	8	8.8	14	1
词数 WORDS	句数 SENTENCES	平均句长 AVG	最长句 MAX	段落 PARAGRAPH

核心词汇 · 8 词

A1 Core Vocabulary · 8 Words from This Book

T
they
/ðeɪ/
他们

W
want
/wɒnt/
想要

S
see
/siː/
看见

F
famous
/ˈfeɪməs/
著名的

P
places
/ˈpleɪsɪz/
地方

B
big
/bɪg/
大的

R
red
/red/
红色的

B
bus
/bʌs/
公共汽车

词汇说明 · 这 8 个词全部出自本册正文，孩子听完朗读就能在课文里逐个指出来。**they / want** 是本册最常出现的两个词，**bus** 是本册的关键词——公共汽车。不要求拼写，先做到「听得懂、说得出」。

本课高频句型 · 3 个可迁移句式

They want to — They want to see famous places

They see Big — They see Big Ben, the London Eye, a red bus, and a phone box

They walk along — They walk along the River Thames

阅读理解 • 3 题

Literal · Inferential · Reflective

1 事实题 LITERAL

What happens at the beginning?

故事一开始发生了什么？（答案就在课文第一句里，找一找。）

2 信息题 INFERENTIAL

What does Impy say at the end?

最后一句话，Impy 说的是什么？（答案就在课文最后一句里。）

3 思考题 REFLECTIVE

What about you? Tell us in your own words.

那你自己呢？今天有没有像 Impy 一样坐上伦敦的红色双层巴士？（没有标准答案，说出自己的真实生活就好。）

先唤醒 · 再互动 · 最后回应

练说三级台阶 · Awaken · Interact · Respond

LEVEL 1 跟读 Awaken · 唤醒

Repeat after me. 听一句，跟一句。

They want to see famous places

They walk along the River Thames

A visit to London

LEVEL 2 替换练习 Interact · 互动

They see Big Ben, the London Eye, a red bus, and a phone box → 换一个词，说一句新的。

> 为什么叫「互动」？这一级，孩子开始与听到的词进行最初步的互动：**句子主干不变，只去思考替换那个可以灵活变化的单词**。这种轻度的「主干不变之替换魔法」，就是互动的开始——孩子在开口的瞬间思考，从而形成**结构性记忆痕迹**：记住的不是一句孤零零的话，而是一个可以无限生长的句型。

They see Big Ben, the London Eye, a red bus, and a phone box

They take photos and eat fish and chips

They say, "Thank you, London!" We had a great day!"

LEVEL 3 个人表达 Respond · 回应

What about you? A visit to London

A visit to London

They want to see famous places

They learn that London is the capital city of the United Kingdom

家长引导 · 这三级台阶就是 AIR 方法：**先唤醒**（听懂）→ **再互动**（模仿）→ **最后回应**（说出自己的生活）。 Level 1 只要求跟读出声；Level 2 主干不变、只换一个词，是孩子与语言最初步的互动，帮孩子形成结构性记忆痕迹；Level 3 让孩子说自己的真实生活。 全书只用启蒙阶段最稳的几种说法：**I try / I practice / I can / I will**。建议每天 5 分钟，先听后说，不纠正发音、不打断。

成长任务 · 四步

Think · Speak · Act · Reflect

THINK

想一想 Think

今天，我做了哪一件「一开始不会、后来会了」的小事？（比如：坐上伦敦的红色双层巴士。）

SPEAK

说一说 Speak

对家人大声说一句：**We love learning about the world together!**（我们喜欢一起认识这个世界！）

ACT

做一做 Act

把今天学会的那件小事再做一遍，然后大声说一句：**They want to see famous places**

REFLECT

反思 Reflect

今天我往前长了一点点吗？给自己画一颗星星 ⭐ 吧。

THIS WEEK I WILL · 本周成长承诺

Today I will say: "A visit to London."

今天我要说：伦敦之旅。

成长价值 · 本书属成长系列第一阶梯「成长意识」。孩子先要知道：**Impy and his friends are visiting London**——这是所有成长的起点。 任务不评判对错，只鼓励「今天比昨天进步一点点」。

家长参考答案 · 使用说明

Answer Key & 30-Second Guide · A1-116

今晚 3 分钟，只做三件事： ① **看图** —— 让孩子说说图上是谁、在做什么； ② **听音** —— 扫码进在线版，跟着把 8 句听完（50.62 秒，可点某一句单独复读）； ③ **开口** —— 合上页面，说一句 *They see Big Ben, the London Eye, a red bus, and a phone box.*，或用中文讲讲自己今天做到的一件难事。 不用背单词，不用打卡，不用把题做完。**听懂了、肯开口，这一本就算读完了。**

READING TASKS · 三道理解题参考答案

1 事实题 LITERAL

They want to see famous places

他们想看看有名的地方。

题目：What happens at the beginning?

2 信息题 INFERENTIAL

We love learning about the world together!

我们喜欢一起认识这个世界。

题目：What does Impy say at the end?

3 思考题 REFLECTIVE

They walk along the River Thames

他们沿着泰晤士河散步。

题目：What about you? Tell us in your own words.

8 句课文中英对照见本册第 02–03 页「微书正文 · 主课文」，这里不再重复。 第 04 页有 8 个核心词与音标，第 06 页是练说三级台阶（AIR：先唤醒 · 再互动 · 最后回应），第 07 页是成长任务四步。

ONLINE VERSION · 在线版

朗读 / 逐句点读 / 答案折叠 / Impy Radio 播客 / 巩固动画 / 三关通关挑战，都在在线版里。

https://ilaa.online/reading/microbooks/a1/book116-ixrcg/

微信扫一扫或输入网址直接打开，**无需登录、无需兑换码**。

手机打开会自动适配屏幕，可直接点读、听播客、做通关挑战。