Impact English Library™ · GROWTH SERIES 成长系列

A0

CEFR PRE-A1

I love my school

我爱我的学校

BOOK 040 · 成长关键词 Belonging · I love my school

Reading → Thinking → Speaking → Growing

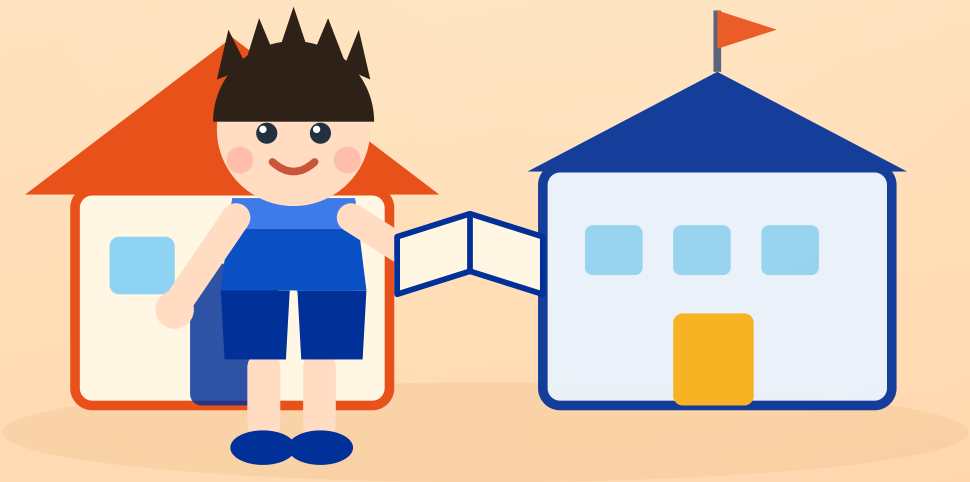

第一阶梯 · 成长意识 Growth Mindset

认识自己 · 愿意成长 · 相信自己每天都能进步

GROWTH SERIES · 成长系列 · 10 本阶梯（当前第 40 本）

微书正文 · 主课文

A0-040 I love my school

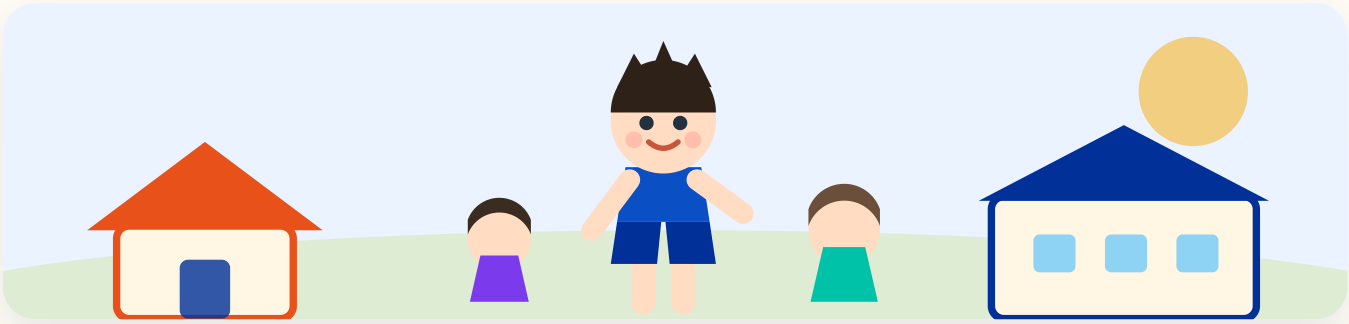

My school is special. I learn new things every day. My teachers are kind. My friends are great. We play, we learn, we grow. We laugh and share together. My school is clean and bright. I feel happy at school. I will keep learning.

中文对照 · 我的学校很特别。我每天都学新东西。我的老师们很温柔。我的朋友们很棒。我们玩，我们学，我们成长。我们一起笑，一起分享。我的学校干净又明亮。我在学校很快乐。**我会一直学下去。**

READ ALOUD **朗读节奏 · 斜杠处停顿**

My school is special. / I learn new things every day. / My teachers are kind. / My friends are great. / We play, we learn, we grow. / We laugh and share together. / My school is clean and bright. / I feel happy at school. / I will keep learning.

PHONICS **语音要点 · 3 个小提醒**

- /ɜ:/ school · learn · new
- /n/ learn · new · kind
- 连读 school · special · learn

44	9	4.9	6	1
词数 WORDS	句数 SENTENCES	平均句长 AVG	最长句 MAX	段落 PARAGRAPH

核心词汇 · 8 词

A0 Core Vocabulary · 8 Words from This Book

S **school**
/skuːl/
学校

S **special**
/ˈspeʃl/
特别的

L **learn**
/lɜːn/
学习

N **new**
/njuː/
新的

T **things**
/θɪŋz/
事情

T **teachers**
/ˈtiːtʃəz/
老师们

K **kind**
/kaɪnd/
善良的

F **friends**
/frendz/
朋友们

词汇说明 · 这 8 个词全部出自本册正文，孩子听完朗读就能在课文里逐个指出来。**school / special** 是本册最常出现的两个词，**friends** 是本册的关键词——朋友们。不要求拼写，先做到「听得懂、说得出」。

本课高频句型 · 3 个可迁移句式

I learn I learn new things every day.

I love I love my school.

My teachers My teachers are kind.

阅读理解 · 3 题

Literal · Inferential · Reflective

1 事实题 LITERAL

What does Impy do first?

Impy 做的第一件事是什么？（答案就在课文第一句里，找一找。）

2 信息题 INFERENTIAL

What does Impy say at the end?

最后一句话，Impy 说的是什么？（答案就在课文最后一句里。）

3 思考题 REFLECTIVE

What about you? Tell us in your own words.

那你自己呢？今天有没有像 Impy 一样校运会那天，全班一起喊加油？（没有标准答案，说出自己的真实生活就好。）

先唤醒 · 再互动 · 最后回应

练说三级台阶 · Awaken · Interact · Respond

LEVEL 1 跟读 Awaken · 唤醒

Repeat after me. 听一句，跟一句。

- My school is special.
- My teachers are kind.
- I love my school.

LEVEL 2 替换练习 Interact · 互动

I learn new things every day. → 换一个词，说一句新的。

> 为什么叫「互动」？这一级，孩子开始与听到的词进行最初步的互动：**句子主干不变，只去思考替换那个可以灵活变化的单词**。这种轻度的「主干不变之替换魔法」，就是互动的开始——孩子在开口的瞬间思考，从而形成**结构性记忆痕迹**：记住的不是一句孤零零的话，而是一个可以无限生长的句型。

- I learn new things every day.
- My friends are great.
- We laugh and share together.

LEVEL 3 个人表达 Respond · 回应

What about you? I love my school.

- I love my school.
- My school is special.
- We play, we learn, we grow.

家长引导 · 这三级台阶就是 AIR 方法：**先唤醒**（听懂）→ **再互动**（模仿）→ **最后回应**（说出自己的生活）。 Level 1 只要求跟读出声；Level 2 主干不变、只换一个词，是孩子与语言最初步的互动，帮孩子形成结构性记忆痕迹；Level 3 让孩子说自己的真实生活。 全书只用启蒙阶段最稳的几种说法：**I try / I practice / I can / I will**。建议每天 5 分钟，先听后说，不纠正发音、不打断。

成长任务 · 四步

Think · Speak · Act · Reflect

THINK

想一想 Think

今天，我做了哪一件「一开始不会、后来会了」的小事？（比如：校运会那天，全班一起喊加油。）

SPEAK

说一说 Speak

对家人大声说一句：**I love my school.**（我爱我的学校。）

ACT

做一做 Act

把今天学会的那件小事再做一遍，然后大声说一句：**My school is special.**

REFLECT

反思 Reflect

今天我往前长了一点点吗？给自己画一颗星星 ⭐ 吧。

THIS WEEK I WILL · 本周成长承诺

Today I will my school is special.

今天我会我的学校很特别。

成长价值 · 本书属成长系列第一阶梯「成长意识」。孩子先要知道：**我爱我的学校**——这是所有成长的起点。 任务不评判对错，只鼓励「今天比昨天进步一点点」。

家长参考答案 · 使用说明

Answer Key & 30-Second Guide · A0-040

今晚 3 分钟，只做三件事： ① **看图** —— 让孩子说说图上是谁、在做什么； ② **听音** —— 扫码进在线版，跟着把 9 句听完（51.62 秒，可点某一句单独复读）； ③ **开口** —— 合上页面，说一句 *My teachers are kind.*，或用中文讲讲自己今天做到的一件难事。 不用背单词，不用打卡，不用把题做完。**听懂了、肯开口，这一本就算读完了。**

READING TASKS · 三道理解题参考答案

1 事实题 LITERAL

My school is special.

我的学校很特别。

题目：What does Impy do first?

2 信息题 INFERENTIAL

I love my school.

我爱我的学校。

题目：What does Impy say at the end?

3 思考题 REFLECTIVE

My teachers are kind.

我的老师们很温柔。

题目：What about you? Tell us in your own words.

9 句课文中英对照见本册第 02 页「微书正文 · 主课文」，这里不再重复。 第 03 页有 8 个核心词与音标，第 05 页是练说三级台阶（AIR：先唤醒 · 再互动 · 最后回应），第 06 页是成长任务四步。

ONLINE VERSION · 在线版

朗读 / 逐句点读 / 答案折叠 / Impy Radio 播客 / 巩固动画 / 三关通关挑战，都在在线版里。

https://ilaa.online/reading/microbooks/a0/book040-3k2tx/

微信扫一扫或输入网址直接打开，**无需登录、无需兑换码**。

手机打开会自动适配屏幕，可直接点读、听播客、做通关挑战。