Impact English Library™ · GROWTH SERIES 成长系列

A0

CEFR PRE-A1

# My classroom

## 我的教室

**BOOK 033 · 成长关键词 Classroom · My classroom**

Reading → Thinking → Speaking → Growing

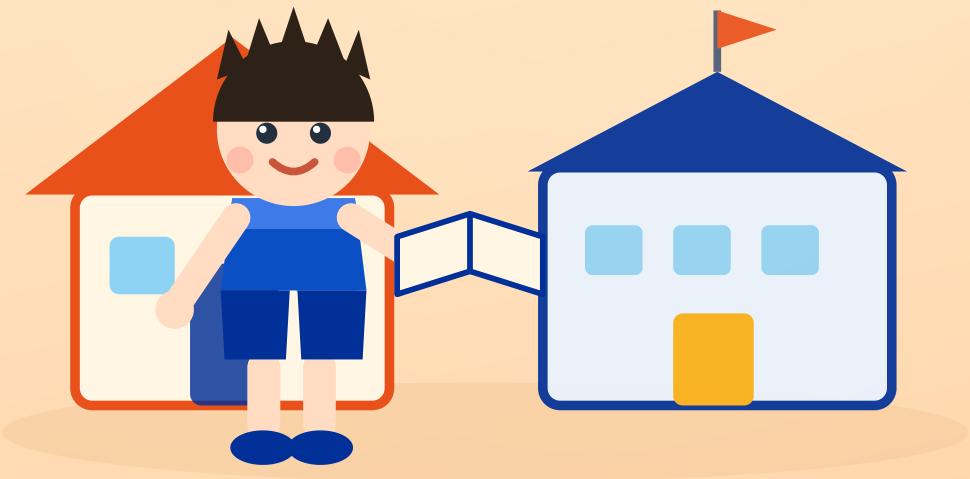

第一阶梯 · **成长意识 Growth Mindset**

认识自己 · 愿意成长 · 相信自己每天都能进步

GROWTH SERIES · 成长系列 · 10 本阶梯（当前第 33 本）

# 微书正文 · 主课文

## A0-033 My classroom

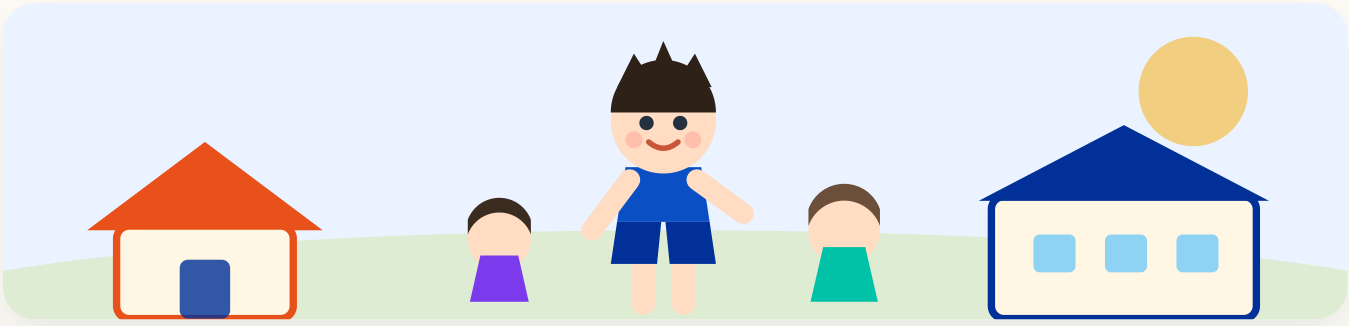

My classroom, this is my classroom. My classroom is clean. There is a blackboard. There are many books. I have a desk. I have a chair. We read in the reading corner. We draw in the art area. We learn and play here. I love my classroom.

**中文对照** · 我的教室，这是我的教室。我的教室很干净。有一块黑板。有很多书。我有一张书桌。我有一把椅子。我们在阅读角读书。我们在美工区画画。我们在这里学习和玩耍。**我爱我的教室。**

READ ALOUD **朗读节奏 · 斜杠处停顿**

My classroom, this is my classroom. / My classroom is clean. / There is a blackboard. / There are many books. / I have a desk. / I have a chair. / We read in the reading corner. / We draw in the art area. / We learn and play here. / I love my classroom.

PHONICS **语音要点 · 3 个小提醒**

- /ɜː/ classroom · clean · blackboard
- /k/ classroom · clean · blackboard
- 连读 classroom · clean · blackboard

| 47 | 10 | 4.7 | 6 | 1 |
|---|---|---|---|---|
| 词数 WORDS | 句数 SENTENCES | 平均句长 AVG | 最长句 MAX | 段落 PARAGRAPH |

# 核心词汇 · 8 词

## A0 Core Vocabulary · 8 Words from This Book

C **classroom**
/ˈklɑːsruːm/
教室

C **clean**
/kliːn/
干净

B **blackboard**
/ˈblækbɔːd/
黑板

M **many**
/ˈmeni/
许多

B **books**
/bʊks/
书

D **desk**
/desk/
书桌

C **chair**
/tʃeə/
椅子

R **read**
/riːd/
阅读

**词汇说明** · 这 8 个词全部出自本册正文，孩子听完朗读就能在课文里逐个指出来。**classroom / clean** 是本册最常出现的两个词，**read** 是本册的关键词——阅读。不要求拼写，先做到「听得懂、说得出」。

### 本课高频句型 · 3 个可迁移句式

**I have** I have a desk.

**There is** There is a blackboard.

**There are** There are many books.

# 阅读理解 · 3 题

Literal · Inferential · Reflective

1 事实题 LITERAL

## What does Impy do first?

Impy 做的第一件事是什么？（答案就在课文第一句里，找一找。）

2 信息题 INFERENTIAL

## What does Impy say at the end?

最后一句话，Impy 说的是什么？（答案就在课文最后一句里。）

3 思考题 REFLECTIVE

## What about you? Tell us in your own words.

那你自己呢？今天有没有像 Impy 一样教室角落那盆植物发芽了？（没有标准答案，说出自己的真实生活就好。）

# 先唤醒 · 再互动 · 最后回应

练说三级台阶 · Awaken · Interact · Respond

## LEVEL 1 跟读 Awaken · 唤醒

**Repeat after me. 听一句，跟一句。**

- My classroom is clean.
- There are many books.
- My classroom, this is my classroom.

## LEVEL 2 替换练习 Interact · 互动

**There is a blackboard. → 换一个词，说一句新的。**

> 为什么叫「互动」？这一级，孩子开始与听到的词进行最初步的互动：**句子主干不变，只去思考替换那个可以灵活变化的单词**。这种轻度的「主干不变之替换魔法」，就是互动的开始——孩子在开口的瞬间思考，从而形成**结构性记忆痕迹**：记住的不是一句孤零零的话，而是一个可以无限生长的句型。

- There is a blackboard.
- I have a desk.
- We read in the reading corner.

## LEVEL 3 个人表达 Respond · 回应

**What about you? My classroom, this is my classroom.**

- My classroom, this is my classroom.
- My classroom is clean.
- I have a chair.

**家长引导** · 这三级台阶就是 AIR 方法：**先唤醒**（听懂）→ **再互动**（模仿）→ **最后回应**（说出自己的生活）。 Level 1 只要求跟读出声；Level 2 主干不变、只换一个词，是孩子与语言最初步的互动，帮孩子形成结构性记忆痕迹；Level 3 让孩子说自己的真实生活。 全书只用启蒙阶段最稳的几种说法：**I try / I practice / I can / I will**。建议每天 5 分钟，先听后说，不纠正发音、不打断。

# 成长任务 · 四步

Think · Speak · Act · Reflect

THINK

## 想一想 Think

今天，我做了哪一件「一开始不会、后来会了」的小事？（比如：教室角落那盆植物发芽了。）

SPEAK

## 说一说 Speak

对家人大声说一句：**My classroom, this is my classroom.**

（我的教室，这是我的教室。）

ACT

## 做一做 Act

把今天学会的那件小事再做一遍，然后大声说一句：**My classroom is clean.**

REFLECT

## 反思 Reflect

今天我往前长了一点点吗？给自己画一颗星星 ⭐ 吧。

THIS WEEK I WILL · 本周成长承诺

**Today I will my classroom is clean.**

今天我会我的教室很干净。

**成长价值 ·** 本书属成长系列第一阶梯「成长意识」。孩子先要知道：**我的教室**——这是所有成长的起点。任务不评判对错，只鼓励「今天比昨天进步一点点」。

# 家长参考答案 · 使用说明

## Answer Key & 30-Second Guide · A0-033

**今晚 3 分钟，只做三件事：** ① **看图** —— 让孩子说说图上是谁、在做什么； ② **听音** —— 扫码进在线版，跟着把 10 句听完（47.12 秒，可点某一句单独复读）； ③ **开口** —— 合上页面，说一句 *There is a blackboard.*，或用中文讲讲自己今天做到的一件难事。 不用背单词，不用打卡，不用把题做完。**听懂了、肯开口，这一本就算读完了。**

### READING TASKS · 三道理解题参考答案

**1** 事实题 LITERAL

**My classroom is clean.**

我的教室很干净。

题目：What does Impy do first?

**2** 信息题 INFERENTIAL

**My classroom, this is my classroom.**

我的教室，这是我的教室。

题目：What does Impy say at the end?

**3** 思考题 REFLECTIVE

**There are many books.**

有很多书。

题目：What about you? Tell us in your own words.

**10 句课文中英对照**见本册第 02 页「微书正文 · 主课文」，这里不再重复。 第 03 页有 8 个核心词与音标，第 05 页是练说三级台阶（AIR：先唤醒 · 再互动 · 最后回应），第 06 页是成长任务四步。

ONLINE VERSION · 在线版

朗读 / 逐句点读 / 答案折叠 / Impy Radio 播客 / 巩固动画 / 三关通关挑战，都在在线版里。

**https://ilaa.online/reading/microbooks/a0/book033-sn85q/**

微信扫一扫或输入网址直接打开，**无需登录、无需兑换码**。

手机打开会自动适配屏幕，可直接点读、听播客、做通关挑战。