Impact English Library™ · GROWTH SERIES 成长系列

A0

CEFR PRE-A1

My teacher

我的老师

BOOK 032 · 成长关键词 Teacher · My teacher

Reading → Thinking → Speaking → Growing

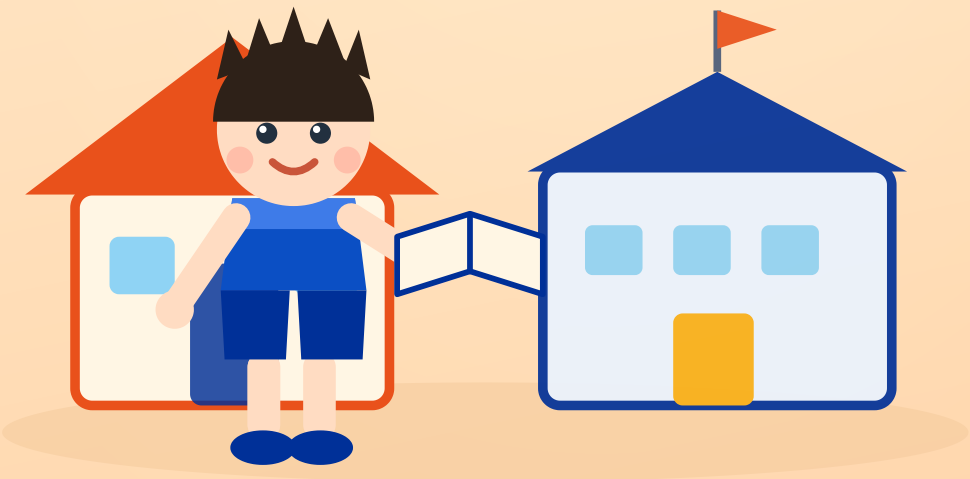

第一阶梯 · **成长意识 Growth Mindset**

认识自己 · 愿意成长 · 相信自己每天都能进步

GROWTH SERIES · 成长系列 · 10 本阶梯（当前第 32 本）

微书正文 · 主课文

A0-032 My teacher

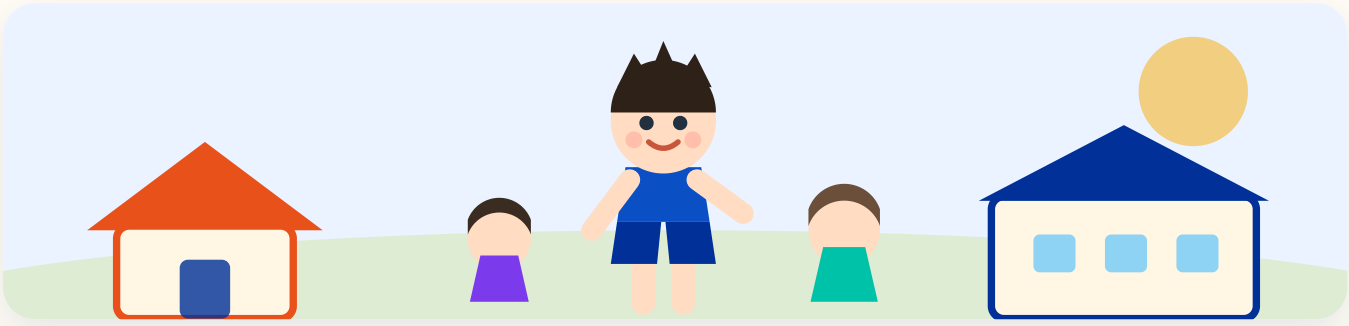

This is my teacher. My teacher is kind. My teacher smiles a lot. My teacher helps me. My teacher teaches me. I listen to my teacher. I respect my teacher. My teacher is patient. I like my teacher. Thank you teacher.

中文对照 · 这是我的老师。我的老师很温柔。我的老师常常微笑。我的老师帮我。我的老师教我。我听老师的话。我尊敬我的老师。我的老师很有耐心。我喜欢我的老师。**谢谢老师。**

READ ALOUD **朗读节奏 · 斜杠处停顿**

This is my teacher. / My teacher is kind. / My teacher smiles a lot. / My teacher helps me. / My teacher teaches me. / I listen to my teacher. / I respect my teacher. / My teacher is patient. / I like my teacher. / Thank you teacher.

PHONICS **语音要点 · 3 个小提醒**

- /ɪ/ kind · smiles · teaches
- /t/ teacher · lot · teaches
- 连读 teacher · kind · smiles

41	10	4.1	5	1
词数 WORDS	句数 SENTENCES	平均句长 AVG	最长句 MAX	段落 PARAGRAPH

核心词汇 · 8 词

A0 Core Vocabulary · 8 Words from This Book

T
teacher
/ˈtiːtʃə/
老师

K
kind
/kaɪnd/
善良的

S
smiles
/smaɪlz/
微笑

L
lot
/lɒt/
很多

H
helps
/helps/
帮助

T
teaches
/ˈtiːtʃɪz/
教

L
listen
/ˈlɪsn/
听

R
respect
/rɪˈspekt/
尊重

词汇说明 · 这 8 个词全部出自本册正文，孩子听完朗读就能在课文里逐个指出来。teacher / kind 是本册最常出现的两个词，respect 是本册的关键词——尊重。不要求拼写，先做到「听得懂、说得出」。

本课高频句型 · 3 个可迁移句式

I listen — I listen to my teacher.

I respect — I respect my teacher.

My teacher — My teacher helps me.

阅读理解 · 3 题

Literal · Inferential · Reflective

1 事实题 LITERAL

What does Impy do first?

Impy 做的第一件事是什么？（答案就在课文第一句里，找一找。）

2 信息题 INFERENTIAL

What does Impy say at the end?

最后一句话，Impy 说的是什么？（答案就在课文最后一句里。）

3 思考题 REFLECTIVE

What about you? Tell us in your own words.

那你自己呢？今天有没有像 Impy 一样老师一下就记住了我的名字？（没有标准答案，说出自己的真实生活就好。）

先唤醒 · 再互动 · 最后回应

练说三级台阶 · Awaken · Interact · Respond

LEVEL 1 跟读 Awaken · 唤醒

Repeat after me. 听一句，跟一句。

- My teacher is kind.
- My teacher helps me.
- This is my teacher.

LEVEL 2 替换练习 Interact · 互动

My teacher smiles a lot. → 换一个词，说一句新的。

> 为什么叫「互动」？这一级，孩子开始与听到的词进行最初步的互动：**句子主干不变，只去思考替换那个可以灵活变化的单词**。这种轻度的「主干不变之替换魔法」，就是互动的开始——孩子在开口的瞬间思考，从而形成**结构性记忆痕迹**：记住的不是一句孤零零的话，而是一个可以无限生长的句型。

- My teacher smiles a lot.
- My teacher teaches me.
- I respect my teacher.

LEVEL 3 个人表达 Respond · 回应

What about you? This is my teacher.

- This is my teacher.
- My teacher is kind.
- I listen to my teacher.

家长引导 · 这三级台阶就是 AIR 方法：**先唤醒**（听懂）→ **再互动**（模仿）→ **最后回应**（说出自己的生活）。 Level 1 只要求跟读出声；Level 2 主干不变、只换一个词，是孩子与语言最初步的互动，帮孩子形成结构性记忆痕迹；Level 3 让孩子说自己的真实生活。 全书只用启蒙阶段最稳的几种说法：**I try / I practice / I can / I will**。建议每天 5 分钟，先听后说，不纠正发音、不打断。

成长任务 · 四步

Think · Speak · Act · Reflect

THINK

想一想 Think

今天，我做了哪一件「一开始不会、后来会了」的小事？（比如：老师一下就记住了我的名字。）

SPEAK

说一说 Speak

对家人大声说一句：**This is my teacher.**（这是我的老师。）

ACT

做一做 Act

把今天学会的那件小事再做一遍，然后大声说一句：**My teacher is kind.**

REFLECT

反思 Reflect

今天我往前长了一点点吗？给自己画一颗星星 ⭐ 吧。

THIS WEEK I WILL · 本周成长承诺

Today I will my teacher is kind.

今天我会我的老师很温柔。

成长价值 · 本书属成长系列第一阶梯「成长意识」。孩子先要知道：**我的老师**——这是所有成长的起点。任务不评判对错，只鼓励「今天比昨天进步一点点」。

家长参考答案 · 使用说明

Answer Key & 30-Second Guide · A0-032

今晚 3 分钟，只做三件事： ① **看图** —— 让孩子说说图上是谁、在做什么； ② **听音** —— 扫码进在线版，跟着把 10 句听完（47.81 秒，可点某一句单独复读）； ③ **开口** —— 合上页面，说一句 *My teacher smiles a lot.*，或用中文讲讲自己今天做到的一件难事。 不用背单词，不用打卡，不用把题做完。**听懂了、肯开口，这一本就算读完了。**

READING TASKS · 三道理解题参考答案

1 事实题 LITERAL

My teacher is kind.

我的老师很温柔。

题目：What does Impy do first?

2 信息题 INFERENTIAL

This is my teacher.

这是我的老师。

题目：What does Impy say at the end?

3 思考题 REFLECTIVE

My teacher helps me.

我的老师帮我。

题目：What about you? Tell us in your own words.

10 句课文中英对照见本册第 02 页「微书正文 · 主课文」，这里不再重复。 第 03 页有 8 个核心词与音标，第 05 页是练说三级台阶（AIR：先唤醒 · 再互动 · 最后回应），第 06 页是成长任务四步。

ONLINE VERSION · 在线版

朗读 / 逐句点读 / 答案折叠 / Impy Radio 播客 / 巩固动画 / 三关通关挑战，都在在线版里。

https://ilaa.online/reading/microbooks/a0/book032-8e3b4/

微信扫一扫或输入网址直接打开，**无需登录、无需兑换码**。

手机打开会自动适配屏幕，可直接点读、听播客、做通关挑战。